

PLANTA DE CAB. POÇO
CASA DE MAQUINAS

CORTE E-E

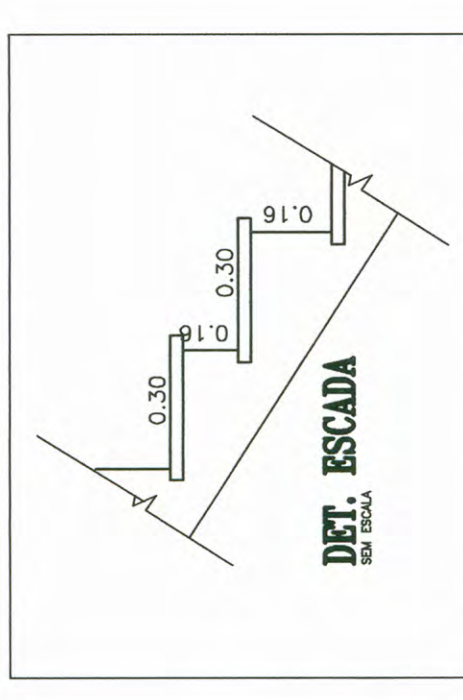

NOTA :-
 1- DECLARAR QUE O PRESENTE PROJETO ATENDE AS DIS-
 POSIÇÕES DO ART. 11 DO CÓDIGO DE POSTURA
 2- DECLARAR QUE O PRESENTE PROJETO ATENDE AS DISPOSIÇÕES DAS
 NORMAS DA ABNT E DA LEGISLAÇÃO ESPECÍFICA DO DECRETO FEDERAL
 5296/04 QUE SE REFERE A ACESSIBILIDADE DA LEGISLAÇÃO ESPECÍFICA

OBSERVAÇÕES
 1- A INSTALAÇÃO E CONSERVAÇÃO DOS RESERVATÓRIOS D'ÁGUA
 DEVERÁ SER DISPOSTO NO ART. 10 E 11 DO CÓDIGO
 SANITÁRIO 12342/78.
 2- A ILUMINAÇÃO E VENTILAÇÃO SERÃO COMPLEMENTADAS
 ARTIFICIALMENTE CONFORME C.O.D. SANIT.
 3- TODO PREDIO TERÁ BARRADO IMPERMEÁVEL NA ALTURA
 DE 2,00 METROS.
 4- SERÃO COLOCADAS TELAS A PROVA DE MOSCOS NAS JANELAS
 E MOLAS NAS PORTAS TIPO VAH-EM NA COZINHA E REFEITÓRIO
 5- AS REFEIÇÕES SOMENTE SERÃO AQUECIDAS NA COZINHA

PLANTA 1º PAVIMENTO

FOHA: 05/06

AMPLIAÇÃO E REFORMA DE PREDIO COMERCIAL
 USO: HOTEL E CONJUNTO DE LOJAS

AGÊNCIA TORRES PASSAGENS E TURISMO LTDA

AVENIDA BEIRA RIO - 1001 X RUA MORAES BARROS - 35

CENTRO PIRACICABA-SP

05 098 352 1/100
 SETOR QUADRA LOTE
 CDMB

SITUAÇÃO EM ESCALA: [Diagram showing lot location]

DECLARAÇÃO: [Text regarding project compliance]

RESPONSÁVEL TÉCNICO: JOÃO CIDADÃO

RESPONSÁVEL FISCAL: JOÃO CIDADÃO

ART. [Number]

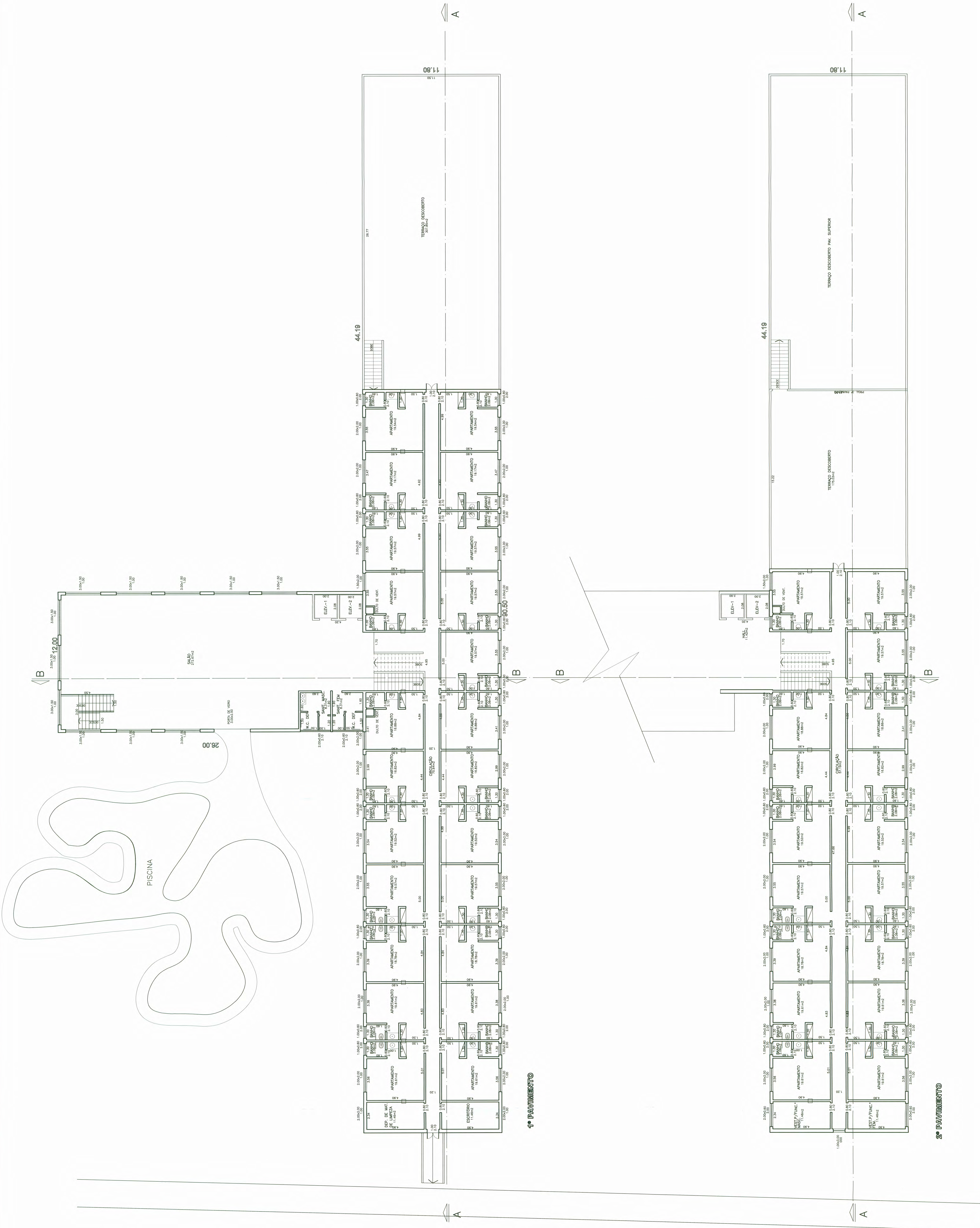

1º PAVIMENTO

2º PAVIMENTO